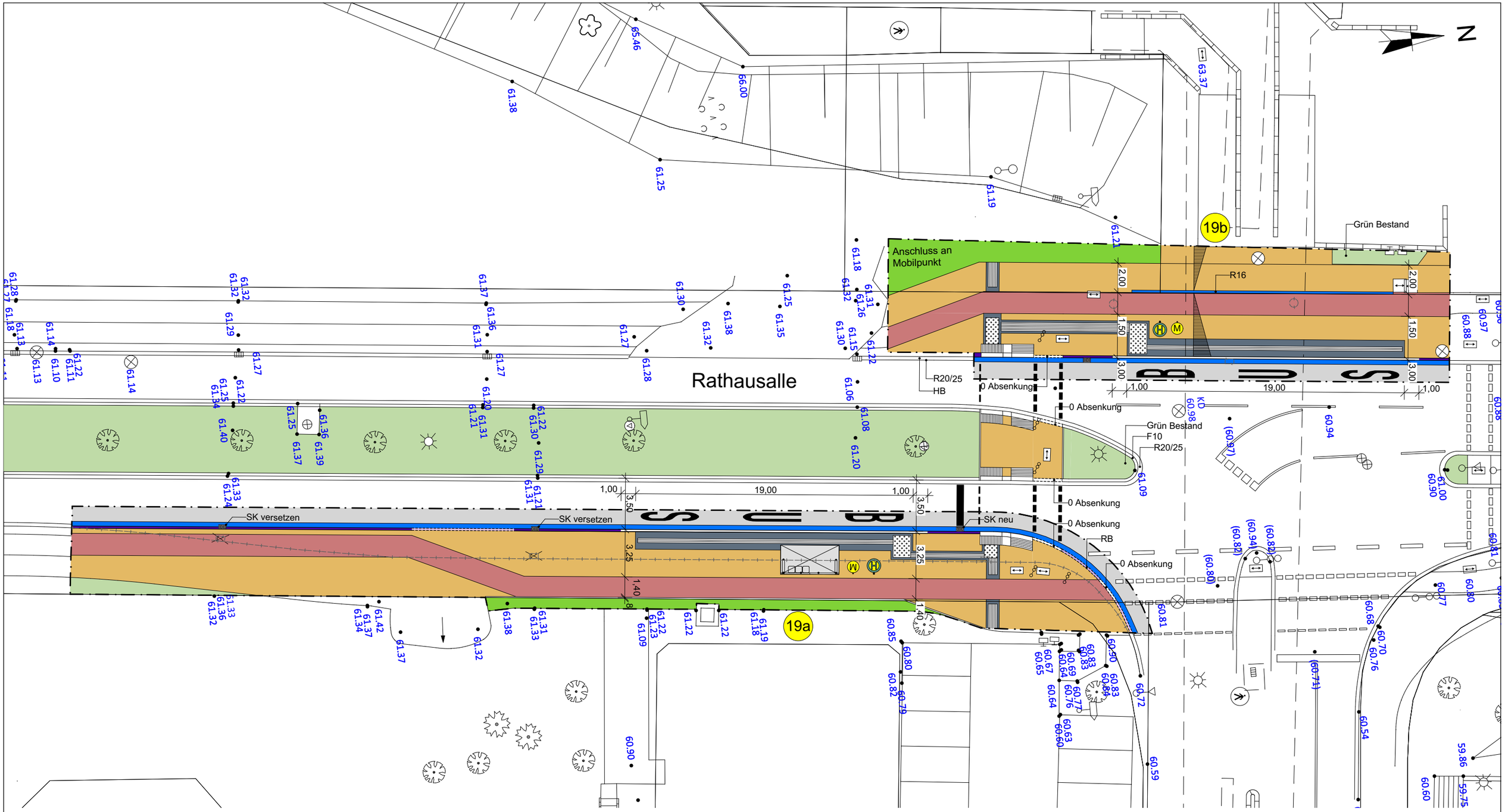

Pflaster 20x10 grau
Pflaster 22,5x15
Radweg
Hochbord
Rundbord
Busbord / 0 Absenkung
Neue Decke
Rippenplatten 30x30 cm
Noppenplatten 30x30 cm
Kontraststreifen gem. LV

Grün neu
Markierung Bestand
Markierung neu
M Mülleimer
H Fahrgastinformations-System
Baugrenze
Abbruch
E-Kabel
93,00 Höhe Bestand
93,00 Höhe neu

Nr. 19 a: Fahrtrichtung Sankt Augustin Zentrum
Neubau einer Haltestelle am Fahrbahnrand
Busbord 19 m, Bordhöhe 18 cm
Neubau der Aufstellfläche, Breite 3,00 m
taktile Streifen, Haltestellenschild, Mülleimer
Überdachung neu, 3 SK neu
Radwegführung hinter der Haltestelle
(Signalmast versetzen)
Flächenentsiegelung ca. 20,70 m²

Nr. 19 b: Fahrtrichtung Troisdorf
Neubau einer Haltestelle am Fahrbahnrand
Busbord 19 m, Bordhöhe 18 cm
Neubau der Aufstellfläche, Breite 3,00 m
taktile Streifen, Haltestellenschild, Mülleimer
Radwegführung hinter der Haltestelle
2 Signalmaste entfallen
SK um 10 m versetzen

IBH Ingenieurbüro HARTMANN
Dipl.-Ing. Reinhard Hartmann
Dottendorfer Str. 41
53129 Bonn
Tel.:0228 / 90 95 89 90

stadt sankt augustin
Fachbereich Stadtplanung und Bauordnung
Planung und Liegenschaften

BUSHALTESTELLENPROGRAMM 2022

HST Rathausalle		Vorplanung	
Plan-Nr.: 2102 V19ab	M = 1:250	Blattgröße: A3	04.01.2022