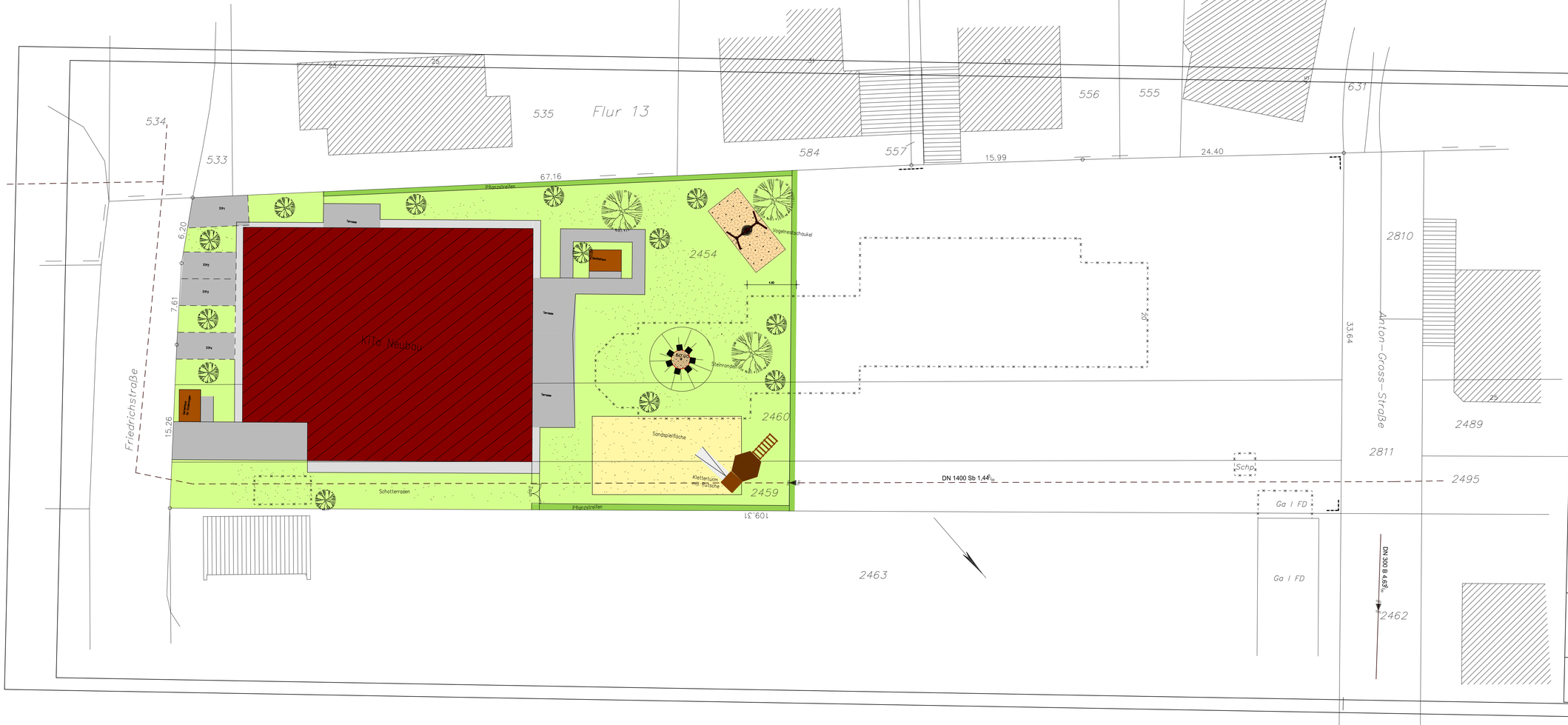

BAUANTRAG

PROJEKT:

ERRICHTUNG EINER
3-GRUPPIGEN KINDERTAGESSTÄTTE

FRIEDRICHSTRASSE
SANKT AUGUSTIN-HANGELAR

BAUHERR:

EV. AXENFELD GESELLSCHAFT gGMBH
VENNER STRASSE 20
53177 BONN

UNTERSCHRIFT BAUHERR

ARCHITEKTIN:

KATRIN GEERKE
DIPL.-ING. ARCHITEKTIN AKNW 34149
C/O EV. AXENFELD GESELLSCHAFT gGMBH

VENNER STRASSE 20
53177 BONN
TEL.: 0228 / 38 27 111
FAX.: 0228 / 38 27 99 111
eMAIL: KGEERKE@GGMBH.DE

UNTERSCHRIFT ARCHITEKTIN

LAGEPLAN

DATUM	MASSTAB	PLANNR.
26.11.2014	1:200	1.01