Evangelische
Jugendhilfe
Godesheim

Evangelische Jugendhilfe Godesheim

- Woher kommen wir? Unsere Tradition! Unsere Werte!
- EJG – eine Gesellschaft im Verbund der Ev. Axenfeld Gesellschaft
- Was machen wir heute? Überblick über Struktur und Angebote
- Was planen wir in Hangelar?

Woher kommen wir ?

Unsere Tradition und unsere Werte !

Das Godesheim wurde im Jahre 1888

von Pfarrer Julius Axenfeld in Bad Godesberg gegründet.

Schon damals legte man Wert auf kleine Gruppen, die mit ihren klaren Strukturen einen überschaubaren Rahmen boten.

Woher kommen wir?
Unsere Tradition und unsere Werte!

Diese Grundausrichtung kann man noch heute auf dem Stammgelände in der Venner Straße in Bonn nachvollziehen – der dörfliche Charakter der Anlage blieb immer erhalten.

Woher kommen wir?
Unsere Tradition und unsere Werte!

Seit über 125 Jahren versuchen wir in der Evangelischen Jugendhilfe Godesheim Kindern, Jugendlichen und ihren Familien **Nächster** zu werden, indem wir **Verantwortung** übernehmen und die **grundlegenden Werte evangelischer Diakonie** mit der je zeitgemäßen **fachlichen Theorie** und **Praxis** der sozialen Arbeit zu sinnvollen und effektiven Hilfen für Menschen verbinden.

Aus unserem Leitbild
Leitsätze unserer Arbeit

- „Ehrfurcht vor dem Leben“ (Albert Schweitzer)
- „Am DU wird der Mensch zum ICH“ (Martin Buber)
- Damit Leben gelingt, braucht jeder Mensch einen Halt. Und die Erfahrung vorbehaltloser Liebe und Anerkennung.
- Diakonische Jugendhilfe ist Begegnung und die Erfahrung als Mensch ganz gehalten und verstanden zu werden.
- Beteiligen statt Bevormunden. Diakonisches Handeln fragt nicht nur, was der Mensch braucht, sondern fragt auch, was er möchte.

EJG – eine Gesellschaft im Verbund der Ev. Axenfeld Gesellschaft

KJF Gemeinnützige Ev. Gesellschaft für Kind, Jugend und Familie mbH

Evangelische Jugendhilfe Godesheim

GMKB Gemeinnützige Medizinzentren KölnBonn GmbH

Kinderheim an der Alten Eiche

Evangelische Axenfeld Gesellschaft gGmbH

Interdisziplinäre Frühförderung Gemeinsam Schätze entdecken BiFF

TKKGe GmbH Therapiezentrum für Kommunikationsstörungen

Familie und Gesundheit Medizin & Therapie MuT-Bonn.de

intrabonn

GTB Gemeinnützige Therapiezentren Bonn GmbH

EJG – eine Gesellschaft im Verbund der Ev. Axenfeld Gesellschaft

In diesem Verbund können leichter Lösungen zum Wohl der uns anvertrauten Menschen geschaffen werden.

Was machen wir heute?
Kurze Übersicht über unsere Angebote

- Durchschnittlich ca. 300 Kinder und Jugendliche in stationären und teilstationären Angeboten.
- Etwa 70 Kinder und Jugendliche auf dem alten Stammgelände des Godesheims.
- Durchschnittlich ca. 120 Kinder, Jugendliche und Familien in Bonn, Köln und Ahrweiler in ambulanter Betreuung.

Was machen wir heute?
Kurze Übersicht über unsere Angebote

- Durchschnittlich ca. 150 Kinder und Jugendliche im Rahmen von verschiedenen **Programmen und Projekten**.
- z.B. Sozialraumprojekte, Jobcoaching

  Mehrere Jugendzentren und mobile Jugendarbeit
- Streetwork und telefonische Notrufe
- FamilienIntensivTraining (FIT)

Was machen wir heute?
Kurze Übersicht über unsere Angebote

- Inobhutnahme für die Stadt Bonn mit u.a. Jugendschutzstelle, einer Zufluchtsstätte für Mädchen, Lindgren-Haus
- Inobhutnahme in Köln
- Inobhutnahme für den Kreis Ahrweiler und für Rheinbach

Was planen wir derzeit in Hangelar?

- Ein *Kinderhaus* für bis zu 9 Kinder
  Aufnahmealter zwischen 3 und max. 12 Jahren - koedukativ
- Aufwachsen in einer möglichst familienähnlichen Situation
- Mitarbeiter/in lebt im Haus, weitere Mitarbeiter kommen unterstützend hinzu
- Alternativ: Mitarbeiterteam

Was planen wir in Hangelar?

- Im Haus selbst insgesamt vier weitere Verselbständigungsplätze,
- für erste, behutsame Schritte in ein selbstständiges Leben.

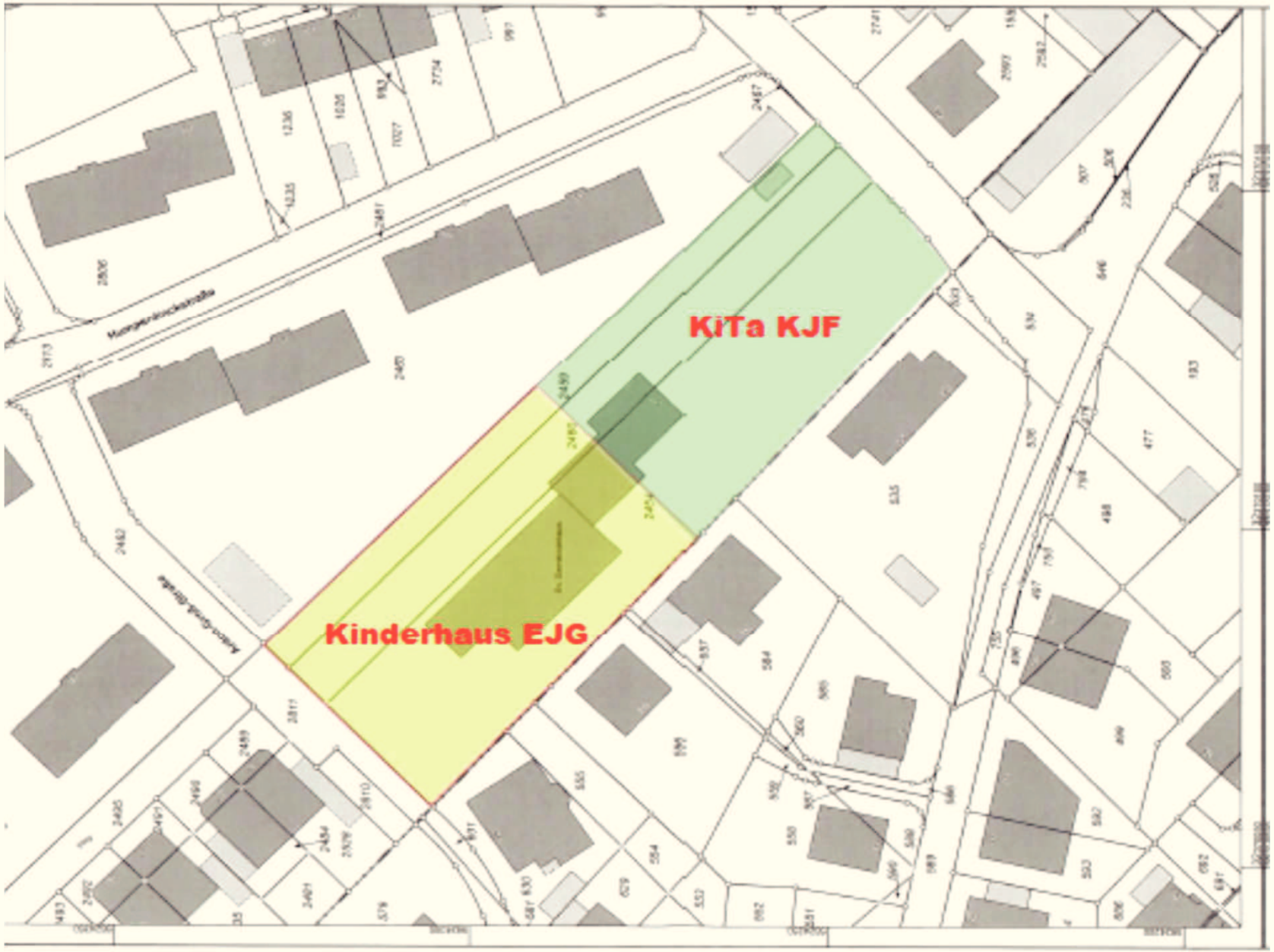
KiTa KJF
Kinderhaus EJG

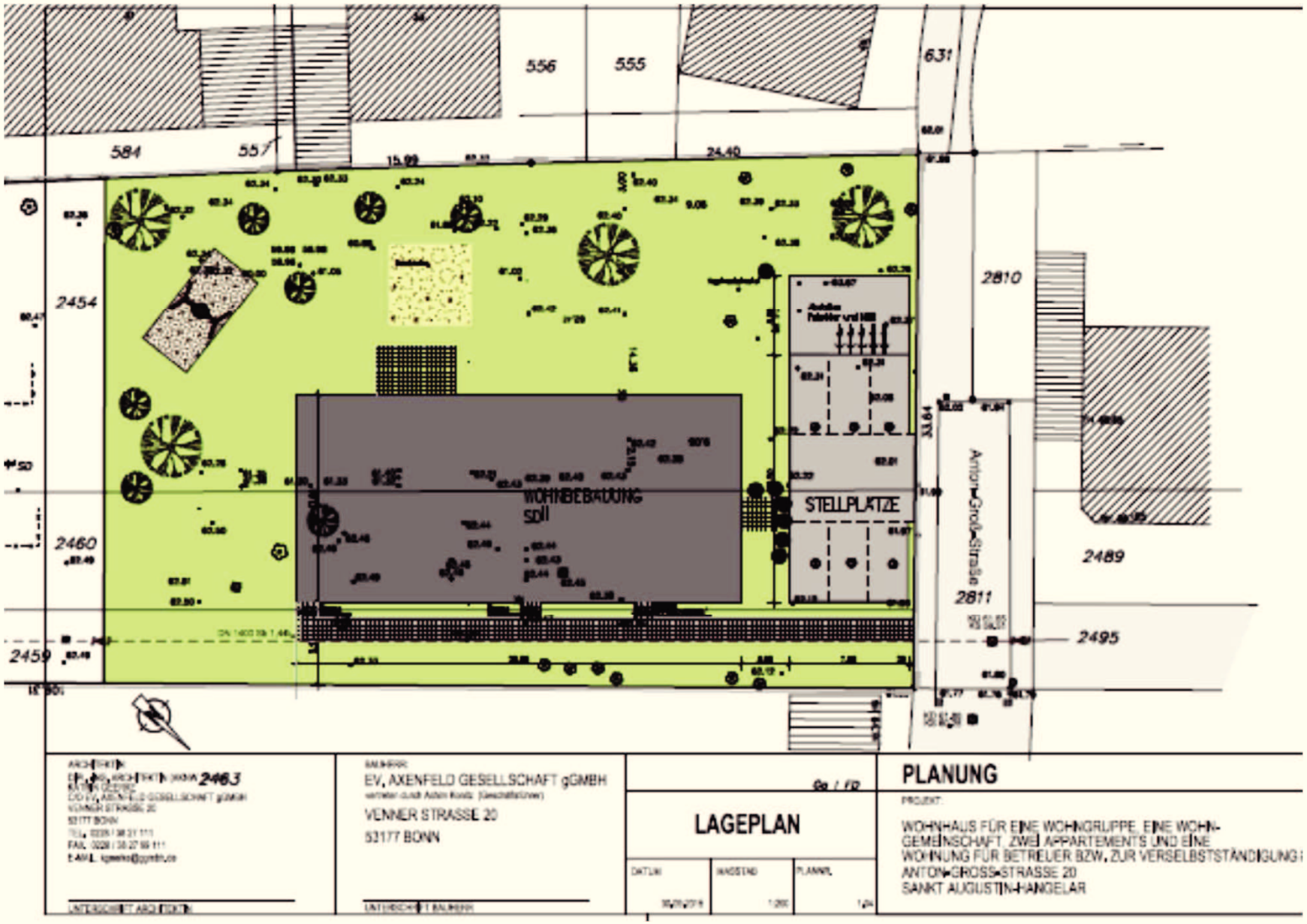
556
555
631
584
557
24,40
2454
2810
WOHNBEBAUUNG
SDII
STELLPLATZE
Anton-Gross-Straße
2460
2489
2811
2459
2495
2463
EV, AXENFELD GESELLSCHAFT gGMBH
VENNER STRASSE 20
53177 BONN
LAGEPLAN
PLANUNG
WOHNHAUS FÜR EINE WOHNGRUPPE, EINE WOHN-
GEMEINSCHAFT, ZWEI APPARTEMENTS UND EINE
WOHNUNG FÜR BETREUER BZW. ZUR VERSELBSTSTÄNDIGUNG
ANTON-GROSS-STRASSE 20
SANKT AUGUSTIN-HANGELAR

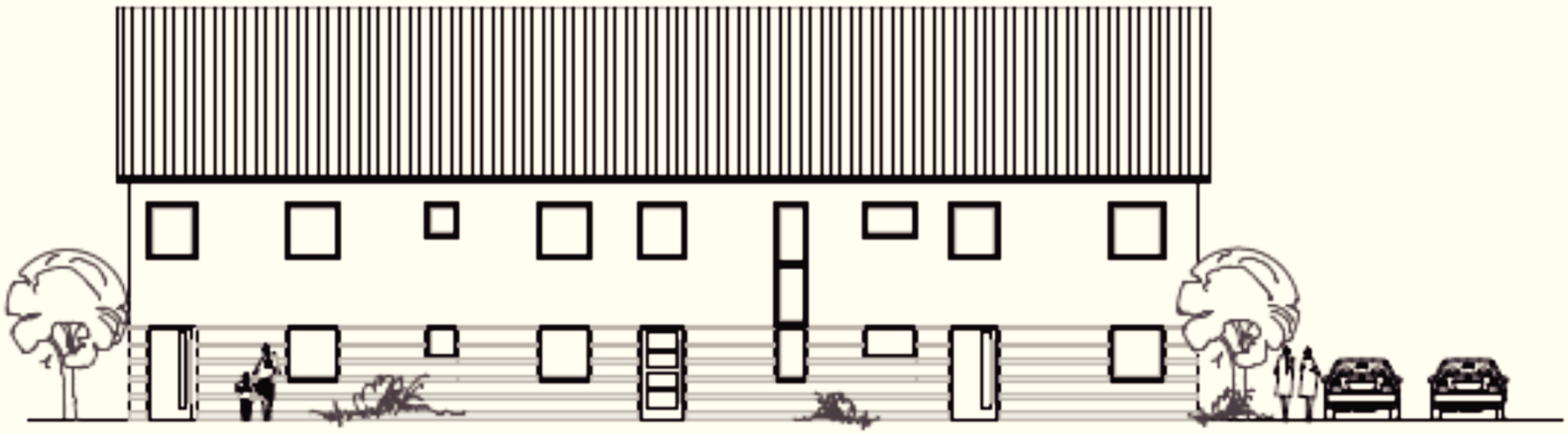

NORDANSICHT

ARCHITEKT

BAUHERR
EV. AXENFELD GESELLSCHAFT gGMBH
VENNER STRASSE 20
53177 BONN

UNTERSCHRIFT ARCHITEKT

UNTERSCHRIFT BAUHERR

NORDANSICHT

DATUM	MASSTAB	PLANNR.
30.06.2015	1:100	1.20

PLANUNG

PROJEKT
WOHNHAUS FÜR EINE WOHNGRUPPE, EINE WOHN-GEMEINSCHAFT, ZWEI APPARTEMENTS UND EINE WOHNUNG FÜR BETREUER BZW. VERSELBSTSTÄNDIGUNG
ANTON-GROSS-STRASSE 20
SANKT AUGUSTIN-HANGELAR

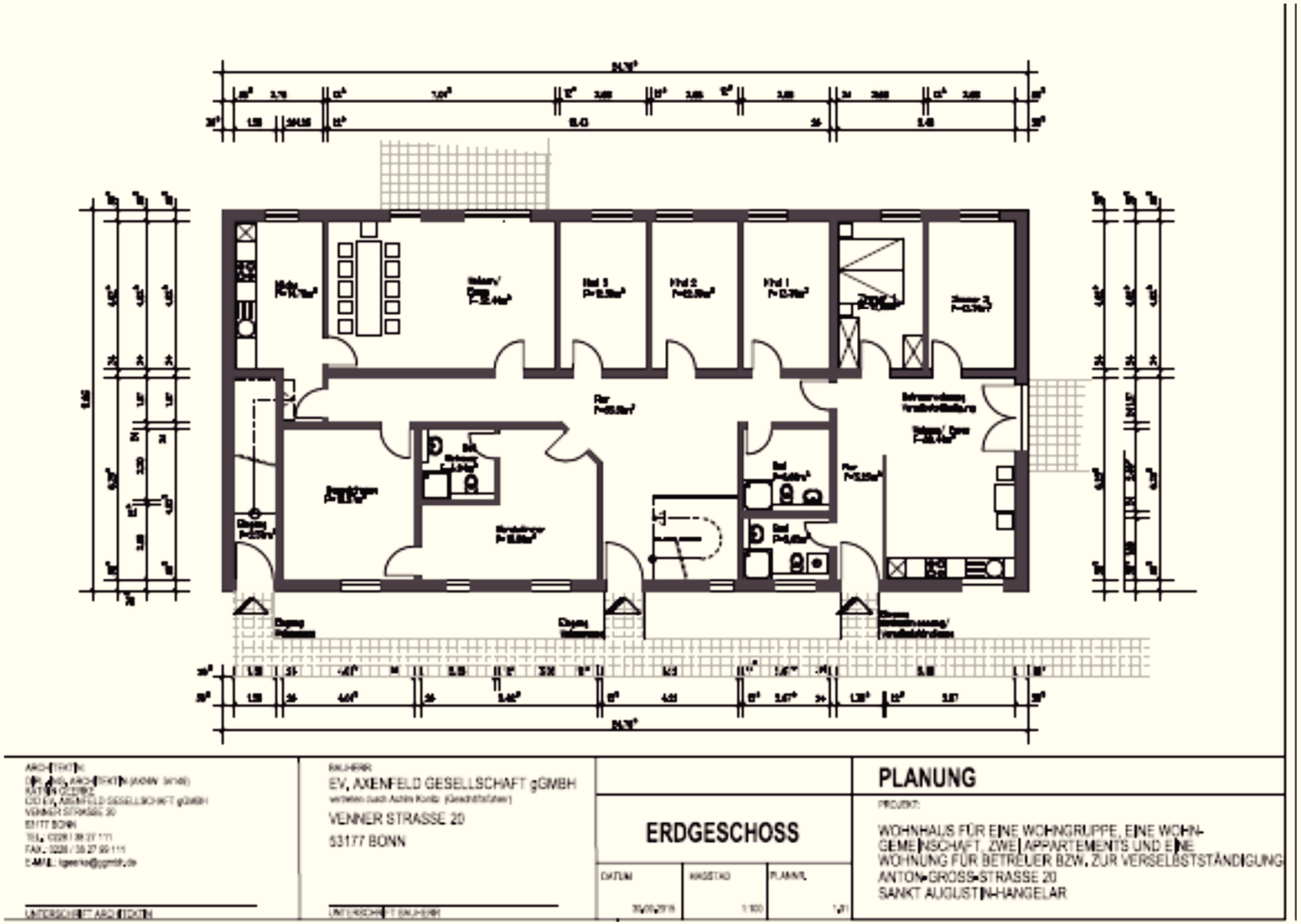
EV, AXENFELD GESELLSCHAFT gGMBH
VENNER STRASSE 20
53177 BONN
ERDGESCHOSS
PLANUNG
WOHNHAUS FÜR EINE WOHNGRUPPE, EINE WOHN-
GEMEINSCHAFT, ZWEI APPARTEMENTS UND EINE
WOHNUNG FÜR BETREUER BZW. ZUR VERSELBSTSTÄNDIGUNG
ANTON-GROSS-STRASSE 20
SANKT AUGUSTIN-HANGELAR

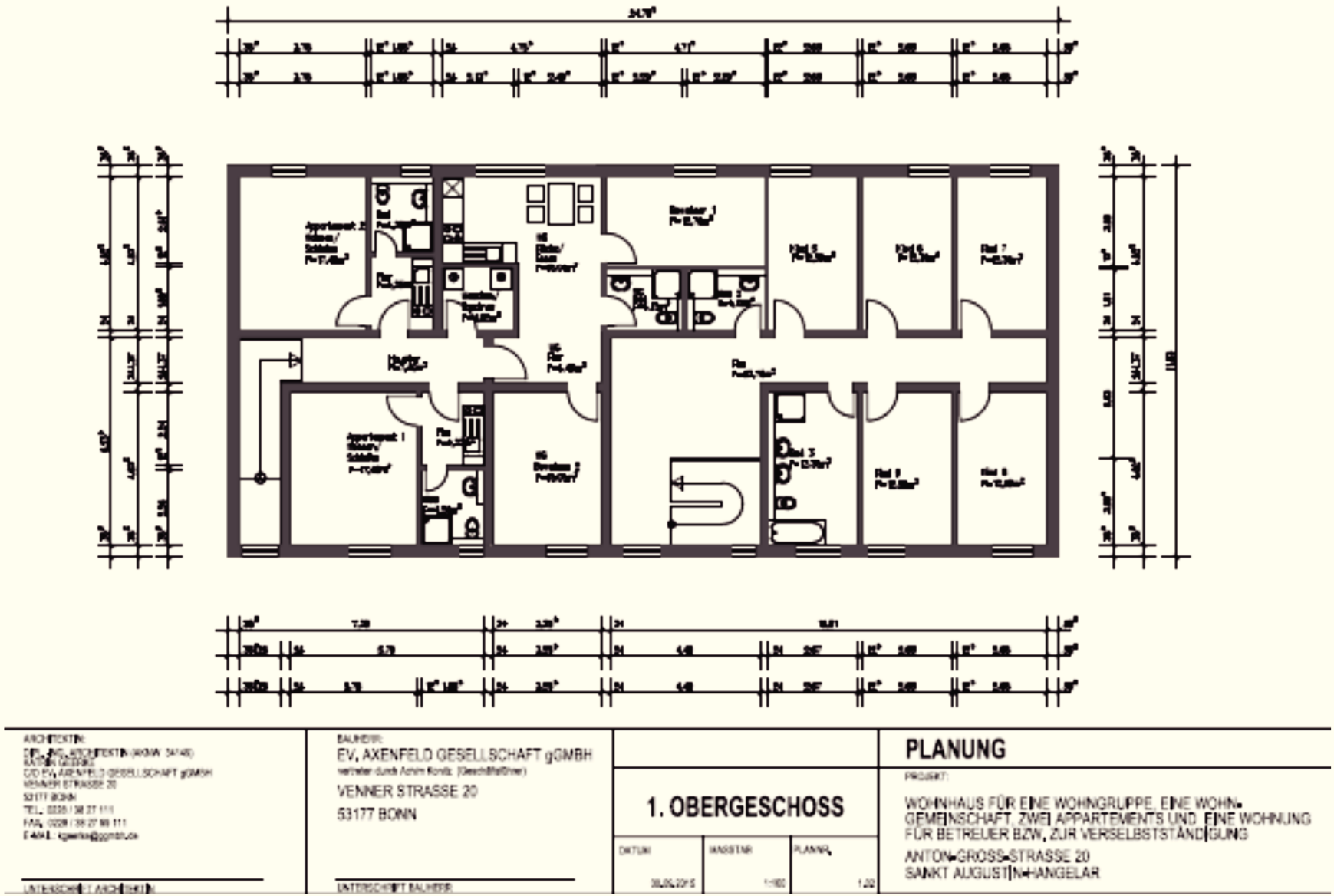
ARCHITEKTIN:
BAUHERR:
EV. AXENFELD GESELLSCHAFT gGMBH
VENNER STRASSE 20
53177 BONN
UNTERSCHRIFT ARCHITEKTIN
UNTERSCHRIFT BAUHERR
1. OBERGESCHOSS
DATUM
MASSTAB
PLANNR.
PLANUNG
PROJEKT:
WOHNHAUS FÜR EINE WOHNGRUPPE, EINE WOHN-GEMEINSCHAFT, ZWEI APPARTEMENTS UND EINE WOHNUNG FÜR BETREUER BZW, ZUR VERSELBSTSTÄNDIGUNG
ANTON-GROSS-STRASSE 20
SANKT AUGUSTIN-HANGELAR