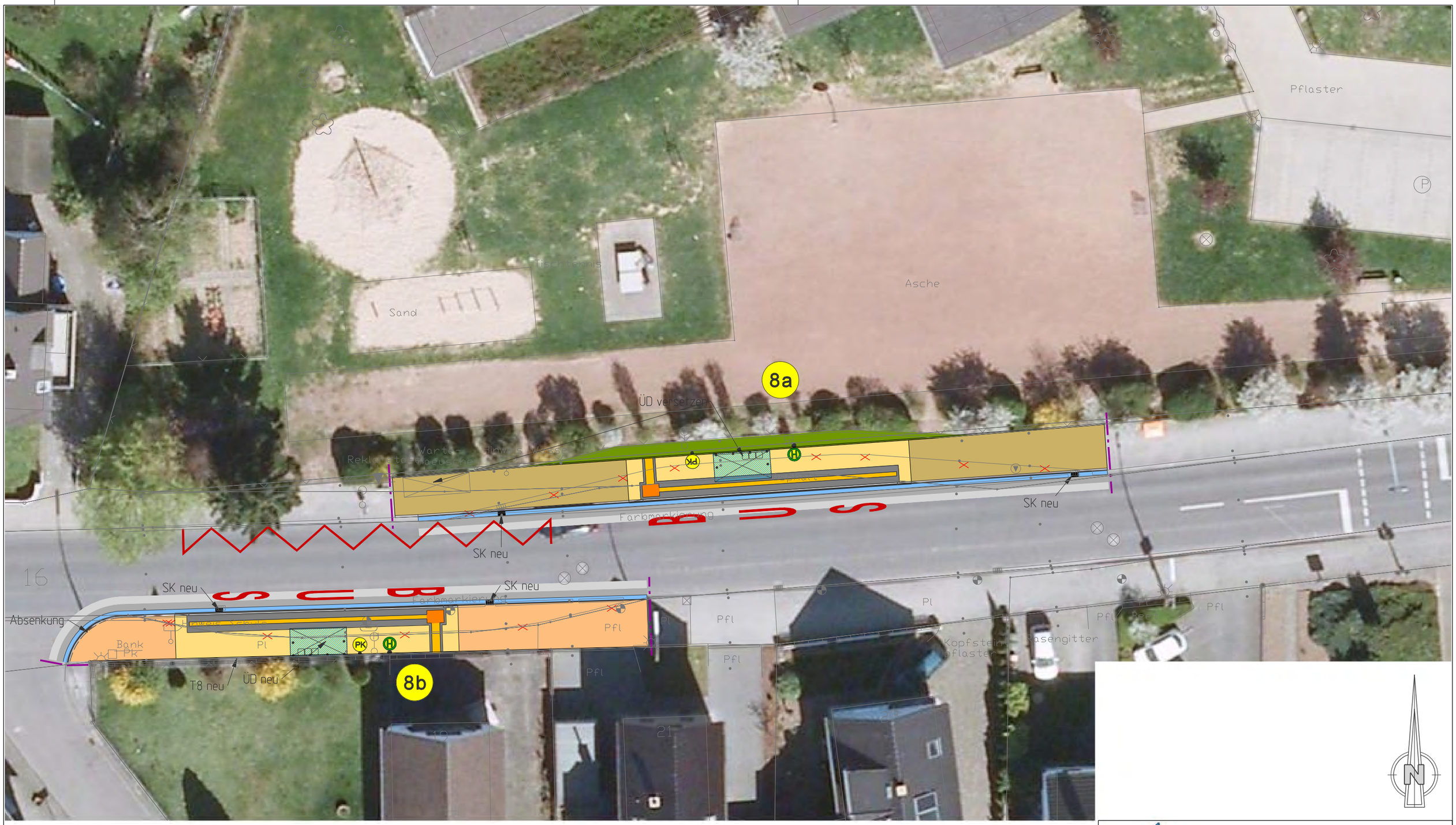

- Pflastersteine 20x10 grau
- Platten wie Best.
- Pflaster 22,5x15
- Platten 20x40 rot
- Neue Decke Vollausbau
- Rippenplatten 30x30 cm
- Noppenplatten 30x30 cm
- Kontraststreifen gem. LV
- Neue Decke
- Papierkorb
- Leuchte
- Fahrgastinformationssystem
- 1.00 - Höhe geplant
- 10.00 - Höhe Best.
- Baugrenze
- Poller
- Markierung

stadt sankt augustin

Fachbereich Stadtplanung und Bauordnung
Planung und Liegenschaften

HB Ingenieurbüro

Hartmann-Bujko Ingenieurbüro
Dottendorfer Str. 41
53129 Bonn
Tel.:0221 / 90 95 89 90
Fax: 0228 / 25 54 76
info@hb-ingenieurbuero.de

Barrierefreie Bushaltestellen

HST Schule	Nr. 8a Fahrtrichtung Bonn Nr. 8b Fahrtrichtung St.Augustin	
VORPLANUNG	M = 1:250	02.06.2014