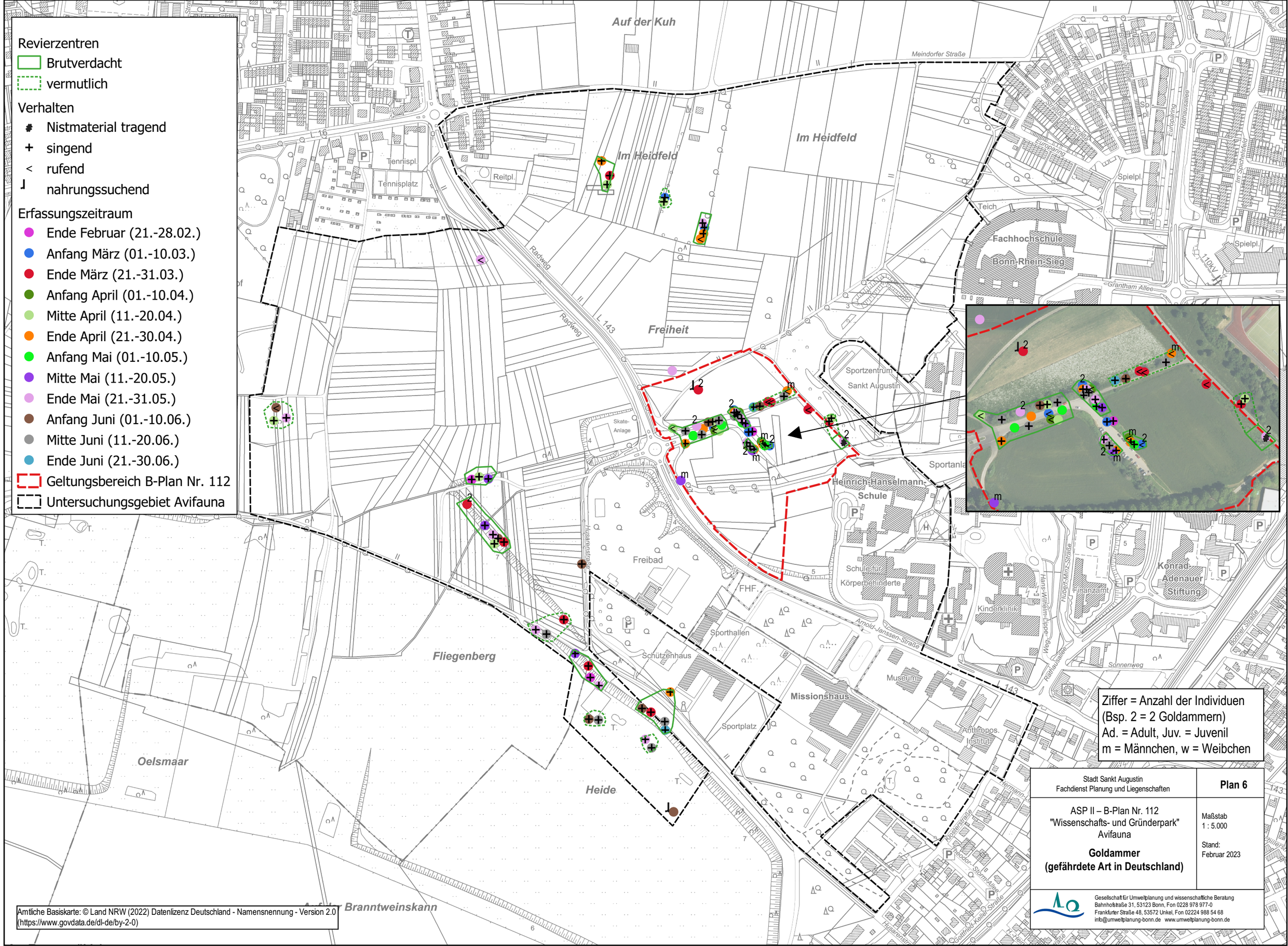

Stadt Sankt Augustin
Fachdienst Planung und Liegenschaften

Plan 6

ASP II – B-Plan Nr. 112
"Wissenschafts- und Gründerpark"
Avifauna

Goldammer
(gefährdete Art in Deutschland)

Maßstab
1 : 5.000

Stand:
Februar 2023

Gesellschaft für Umweltplanung und wissenschaftliche Beratung
Bahnhofstraße 31, 53123 Bonn, Fon 0228 978 977-0
Frankfurter Straße 48, 53572 Unkel, Fon 02224 988 54 68
info@umweltplanung-bonn.de www.umweltplanung-bonn.de