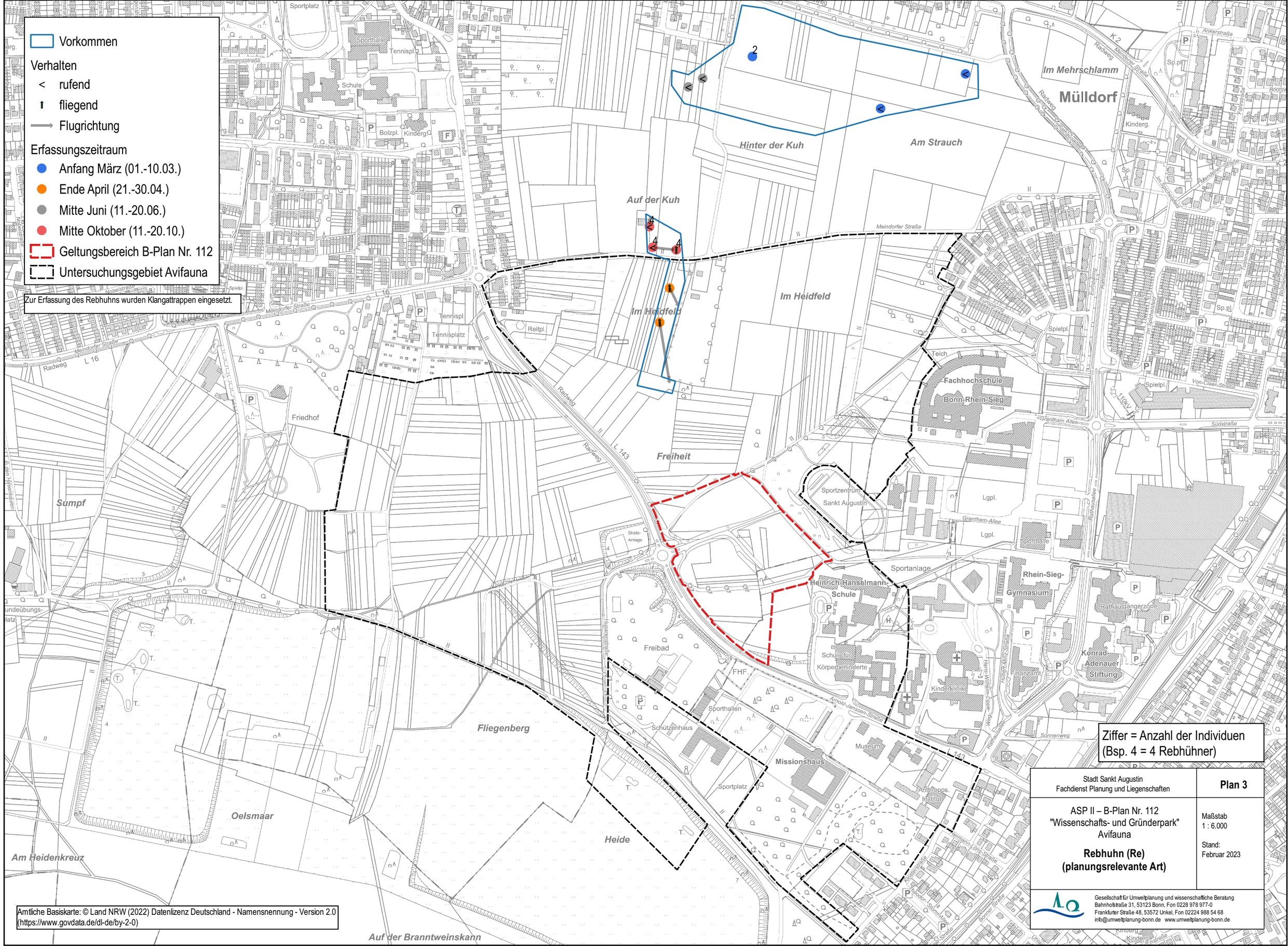

Stadt Sankt Augustin Fachdienst Planung und Liegenschaften	**Plan 3**
ASP II – B-Plan Nr. 112 "Wissenschafts- und Gründerpark" Avifauna **Rebhuhn (Re)** **(planungsrelevante Art)**	Maßstab 1 : 6.000 Stand: Februar 2023

Gesellschaft für Umweltplanung und wissenschaftliche Beratung
Bahnhofstraße 31, 53123 Bonn, Fon 0228 978 977-0
Frankfurter Straße 48, 53572 Unkel, Fon 02224 988 54 68
info@umweltplanung-bonn.de www.umweltplanung-bonn.de